

発行日時： 2018/06/26 17:30

文書番号： 1.01

タイトル： 特別規則書の訂正 (JAF 承認済)

ページ数： 3

発行者： 大会組織委員会

宛先： 全参加者

添付書類： アイテナリ(2P)、HQ・サービスパークのレイアウト(1P)

## 公式通知 No.1

### 特別規則書の訂正

以下のとおり訂正する。

#### 1. 第1条 プログラム

##### 公式掲示板設置

誤) 場所：Niseko Lodge Moiwa 834 大会事務局

正) 場所：スキーリゾートモイワ センターロッジ 大会事務局

##### レッキ受付、参加確認および書類検査、サービス受付、メディア受付

誤) 場所：Niseko Lodge Moiwa 834 大会事務局

正) 場所：スキーリゾートモイワ センターロッジ 大会事務局

##### レッキ

誤) 2018年6月29日(金) 06:00~12:00

正) 2018年6月29日(金) 06:00~13:30

##### 公式車両検査

誤) 場所：ニセコ・モイワスキー場駐車場

正) 場所：スキーリゾートモイワ センターロッジ奥 車庫

##### 開会式およびドライバーズブリーフィング

誤) 場所：ニセコ・モイワスキー場ロッジ

正) 場所：スキーリゾートモイワ センターロッジ 2F レストラン

##### メディアブリーフィング

誤) 場所：Niseko Lodge Moiwa 834 大会事務局

正) 場所：スキーリゾートモイワ センターロッジ 大会事務局

##### リスタート出走申請締切



- 誤) 場所：Niseko Lodge Moiwa 834 大会事務局  
正) 場所：スキーリゾートモイワ センターロッジ 大会事務局

再車検

- 誤) 場所：ニセコ・モイワスキー場駐車場  
正) 場所：スキーリゾートモイワ センターロッジ奥 車庫

## 2. 第6条 大会競技会事務局およびHQ、サービスパーク

- 誤) **6-1 大会競技会事務局およびHQ**  
所在地 : 北海道虻田郡ニセコ町字ニセコ447-5  
名称 : The Lodge Moiwa 834
- 6-2 サービスパーク**
- 正) **6-1 大会競技会事務局**  
所在地 : 北海道虻田郡ニセコ町字ニセコ448  
名称 : スキーリゾートモイワ センターロッジ
- 6-2 HQ**  
所在地 : 北海道虻田郡ニセコ町字ニセコ448  
名称 : スキーリゾートモイワ スキースクール受付
- 6-3 サービスパーク**

## 3. 第7条 コース概要

- 誤) 総走行距離 344.92km  
スペシャルステージの総距離 104.88km  
スペシャルステージの数 12本
- 正) 総走行距離 425.13km  
スペシャルステージの総距離 111.59km  
スペシャルステージの数 11本

## 4. 第9条 組織 - 9.3 競技会主要役員 - (2) 競技役員

追加) 副技術委員長 佐藤 大介

- 誤) 大会医師団 北市 雅代 (外科)  
正) 大会医師団 福島 康久 (脳神経外科)

## 5. 第15条 レッキの実施方法 - 15.2 レッキ参加受付場所

- 誤) The Lodge Moiwa 834 大会事務局  
正) スキーリゾートモイワ センターロッジ 大会事務局

## 6. 第17条 タイヤ

- 誤) 本競技会で使用できるタイヤの本数は、12本（RPN車両およびAE車両は8本）までとする。
- 正) 本競技会で使用できるタイヤの本数は、14本（RPN車両およびAE車両は10本）までとする。

## 7. 第19条 タイムコントロール - 19.2 早着ペナルティの対象としないタイムコントロール

- 誤) レグ1：TC 3A、3B、3C、6A、6B、6C  
レグ2：TC 9A、9B、9C、12A、12B
- 正) レグ1：TC 4A、4B、4C、4D、7A、7B、7C、7D  
レグ2：TC 9A、9B、9C、9D、11A、11B

## 8. 付則 1 アイテナリ

別添

## 9. 付則 2 レッキスケジュール

- 誤) SS 1/4                    6:00~9:00  
SS 3/6                    6:00~9:00  
SS 9/12                   6:00~9:00  
SS 2/5                    9:00~12:00  
SS 7/8/10/11           9:00~12:00
- 正) SS 1/4/7                MAGNOLIA Reverse       6:00~8:30  
SS 2/5                    STREAM                    6:00~8:30  
SS 3/6                    SALMON                   7:30~11:00  
SS 9/11                  KNOLL                    7:30~11:00  
SS 8/10                  ORCHID                   10:30~13:30

## 10. 付則 4 HQ・サービスパークのレイアウト

別添

以上

# 2018 ARK ラリー・カムイ - プラン・F アイテナリ

LEG 1 30 Jun 2018

v1.08 Jun 18 2018

| TC                  | Location                     | SS             | Liaison        | Total           | Target      | 1st car      |
|---------------------|------------------------------|----------------|----------------|-----------------|-------------|--------------|
| SS                  |                              | Dist           | Dist           | Dist            | Time        | due          |
| 0                   | スタート(ニセコ・モイワ)                |                |                |                 |             | 9:00         |
| 1                   | 蘭越                           |                | 10.97          | 10.97           | 0:16        | 9:16         |
| <b>SS1</b>          | <b>MAGNOLIA Reverse 1</b>    | <b>5.49</b>    |                |                 |             | <b>9:19</b>  |
| 2                   | 水上・立川                        |                | 13.63          | 19.12           | 0:29        | 9:48         |
| <b>SS2</b>          | <b>STREAM 1</b>              | <b>11.24</b>   |                |                 |             | <b>9:51</b>  |
| 3                   | 三笠                           |                | 21.05          | 32.29           | 0:45        | 10:36        |
| <b>SS3</b>          | <b>SALMON 1</b>              | <b>5.57</b>    |                |                 |             | <b>10:39</b> |
| PC                  | 蘭越ラリーパーク (蘭越町役場)             |                | 16.06          |                 |             | (11:10)      |
| 4                   | 蘭越                           |                | 6.21           | 27.84           | 0:40        | 11:19        |
| <b>SS4</b>          | <b>MAGNOLIA Reverse 2</b>    | <b>5.49</b>    |                |                 |             | <b>11:22</b> |
| RZ1                 | 給油 1 (蘭越町&蘭越町昆布)             |                | (2.11)         |                 |             |              |
|                     | (START-給油 1)                 | (27.79)        | (70.03)        | (97.82)         |             |              |
|                     | (給油 1-給油 2)                  | (22.30)        | (74.84)        | (97.14)         |             |              |
| 4A                  | リグループ入場 / テクニカルゾーン           |                | 16.80          | 22.29           | 0:45        | 12:07        |
| 4B                  | リグループ退場 / フレキシ・サービス A 入口     |                |                |                 |             |              |
|                     | <b>フレキシ・サービス A (サービスパーク)</b> | <b>(27.79)</b> | <b>(84.72)</b> | <b>(112.51)</b> | <b>0:20</b> |              |
| 4C                  | フレキシ・サービス A 出口               |                |                |                 |             |              |
| 4D                  | リグループ入場                      |                | 0.08           | 0.08            | 0:03        |              |
| 4E                  | リグループ退場                      |                |                |                 |             | 13:03        |
| 5                   | 水上・立川                        |                | 14.79          | 14.79           | 0:27        | 13:30        |
| <b>SS5</b>          | <b>STREAM 2</b>              | <b>11.24</b>   |                |                 |             | <b>13:33</b> |
| 6                   | 三笠                           |                | 20.76          | 32.00           | 0:45        | 14:18        |
| <b>SS6</b>          | <b>SALMON 2</b>              | <b>5.57</b>    |                |                 |             | <b>14:21</b> |
| PC                  | 蘭越ラリーパーク (蘭越町役場)             |                | 16.10          |                 |             | (14:52)      |
| 7                   | 蘭越                           |                | 6.31           | 27.98           | 0:40        | 15:01        |
| <b>SS7</b>          | <b>MAGNOLIA Reverse 3</b>    | <b>5.49</b>    |                |                 |             | <b>15:04</b> |
| RZ2                 | 給油 2 (蘭越町&蘭越町昆布)             |                | (2.11)         |                 |             |              |
|                     | (給油 1-給油 2)                  | (22.30)        | (74.84)        | (97.14)         |             |              |
|                     | (給油 2-給油 3)                  | (30.75)        | (76.99)        | (107.74)        |             |              |
| 7A                  | リグループ入場 / テクニカルゾーン           |                | 17.06          | 22.55           | 0:45        | 15:49        |
| 7B                  | リグループ退場 / フレキシ・サービス B 入口     |                |                |                 |             |              |
|                     | <b>フレキシ・サービス B (サービスパーク)</b> | <b>(22.30)</b> | <b>(75.10)</b> | <b>(97.40)</b>  | <b>0:45</b> |              |
| 7C                  | フレキシ・サービス B 出口               |                |                |                 |             |              |
| 7D                  | パルクフェルメ入場                    |                | 0.08           | 0.08            | 0:03        | 16:43        |
| -                   | ※最終パルクフェルメ入場予定時刻             |                |                |                 |             | 18:28        |
| <b>LEG 1 Totals</b> |                              | <b>50.09</b>   | <b>159.90</b>  | <b>209.99</b>   |             |              |

SECTION 1

SECTION 2

※ 6/30 の日出時刻は03:57、日没は 19:24。HQの場所で計算。

2018 ARK ラリー・カムイ - プラン・F  
 アイテナリ

LEG 2 01 Jul 2018

v1.08 Jun 18 2018

| TC                  | Location                     | SS             | Liaison        | Total           | Target      | 1st car      |
|---------------------|------------------------------|----------------|----------------|-----------------|-------------|--------------|
| SS                  |                              | Dist           | Dist           | Dist            | Time        | due          |
| 7E                  | パルクフェルメ退場                    |                |                |                 |             | 6:30         |
| 7F                  | サービス C 入口                    |                | 0.08           | 0.08            | 0:03        | 6:33         |
|                     | <b>サービス C (サービスパーク)</b>      | <b>(0.00)</b>  | <b>(0.08)</b>  | <b>(0.08)</b>   | <b>0:15</b> |              |
| 7G                  | サービス C 出口                    |                |                |                 |             | 6:48         |
| 8                   | 田下                           |                | 34.42          | 34.42           | 0:46        | 7:34         |
| <b>SS8</b>          | <b>ORCHID 1</b>              | <b>22.91</b>   |                |                 |             | <b>7:37</b>  |
| PC                  | 蘭越ラリーパーク (蘭越町役場)             |                | 10.08          |                 |             | (8:26)       |
| 9                   | 淀川                           |                | 7.31           | 40.30           | 0:59        | 8:36         |
| <b>SS9</b>          | <b>KNOLL 1</b>               | <b>7.84</b>    |                |                 |             | <b>8:39</b>  |
| RZ3                 | 給油 3 (蘭越町&蘭越町昆布)             |                | (10.15)        |                 |             |              |
|                     | (給油 2-給油 3)                  | (30.75)        | (76.99)        | (107.74)        |             |              |
|                     | (給油 3-FINISH)                | (30.75)        | (91.60)        | (122.35)        |             |              |
| 9A                  | リグループ入場 / テクニカルゾーン           |                | 24.92          | 32.76           | 0:55        | 9:34         |
| 9B                  | リグループ退場 / フレキシ・サービス D 入口     |                |                |                 |             |              |
|                     | <b>フレキシ・サービス D (サービスパーク)</b> | <b>(30.75)</b> | <b>(76.73)</b> | <b>(107.48)</b> | <b>0:20</b> |              |
| 9C                  | サービス D 出口                    |                |                |                 |             |              |
| 9D                  | リグループ入場                      |                | 0.08           | 0.08            |             |              |
| 9E                  | リグループ退場                      |                |                |                 |             | 10:30        |
| 10                  | 田下                           |                | 34.44          | 34.44           | 0:46        | 11:16        |
| <b>SS10</b>         | <b>ORCHID 2</b>              | <b>22.91</b>   |                |                 |             | <b>11:19</b> |
| PC                  | 蘭越ラリーパーク (蘭越町役場)             |                | 10.08          |                 |             | (12:08)      |
| 11                  | 淀川                           |                | 7.31           | 40.30           | 0:59        | 12:18        |
| <b>SS11</b>         | <b>KNOLL 2</b>               | <b>7.84</b>    |                |                 |             | <b>12:21</b> |
| 11A                 | テクニカルゾーン                     |                | 24.92          | 32.76           | 0:45        | 13:06        |
| 11B                 | サービス E 入口                    |                |                |                 | 0:03        | 13:09        |
|                     | <b>サービス E (サービスパーク)</b>      | <b>(30.75)</b> | <b>(76.83)</b> | <b>(140.49)</b> | <b>0:10</b> |              |
| 11C                 | サービス E 出口・フィニッシュ             |                |                |                 |             | 13:19        |
| <b>LEG 2 Totals</b> |                              | <b>61.50</b>   | <b>153.64</b>  | <b>215.14</b>   |             |              |

SECTION 3

SECTION 4

※ 7/1 の日出時刻は 03:58、日没は 19:24。HQの場所で計算。

| Totals of Rally      | SS            | Liaison       | Total         | %            |
|----------------------|---------------|---------------|---------------|--------------|
| LEG 1 - 7 SS         | 50.09         | 159.90        | 209.99        | 23.9%        |
| LEG 2 - 4 SS         | 61.50         | 153.64        | 215.14        | 28.6%        |
| <b>Total - 11 SS</b> | <b>111.59</b> | <b>313.54</b> | <b>425.13</b> | <b>26.2%</b> |





## HQ・サービスパーク レイアウト

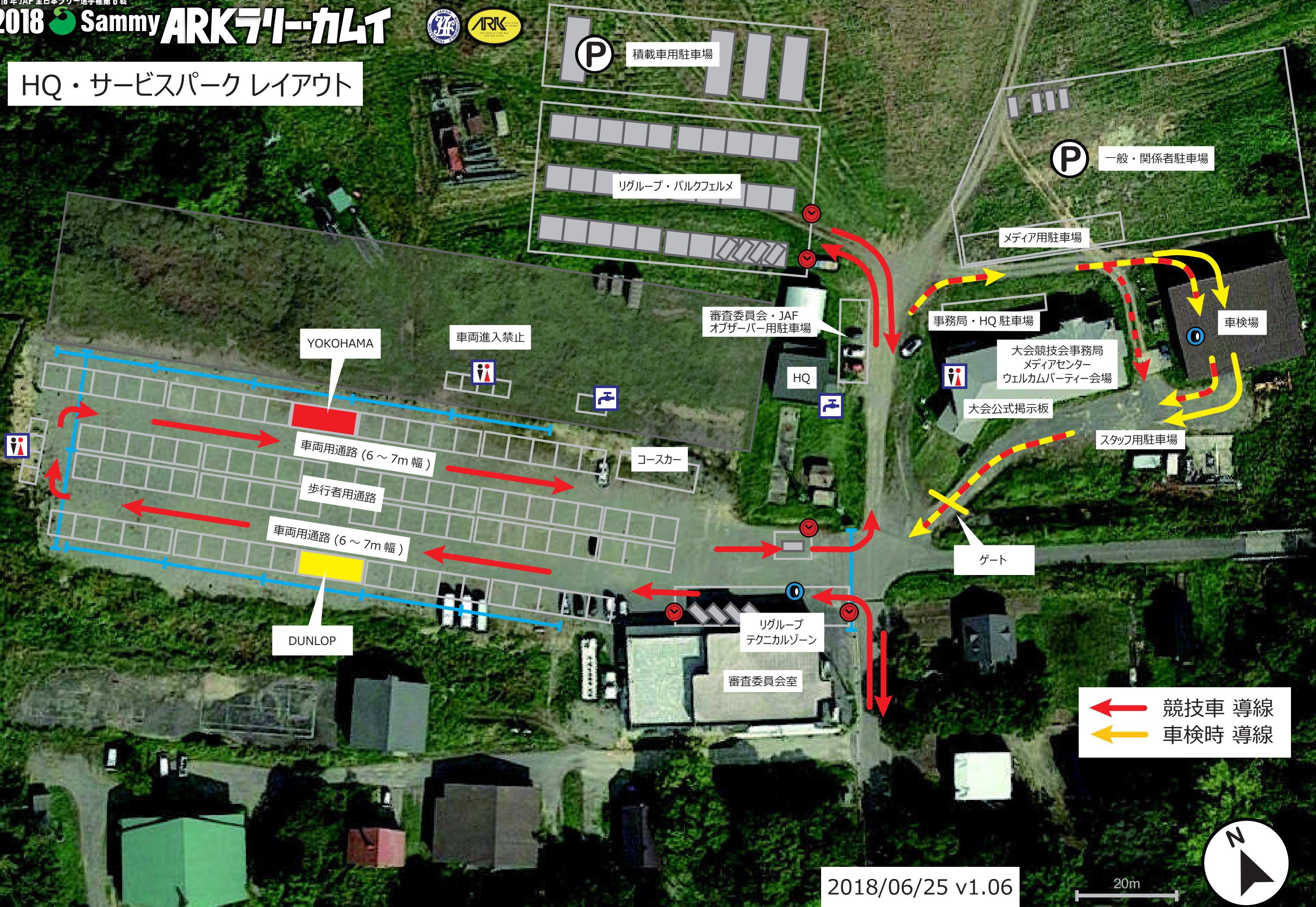

2018/06/25 v1.06

20m

